ЗАТВЕРДЖЕНО
Рішення Національної ради України з питань телебачення і радіомовлення 21 січня 2016 року № 2

Форма №1

повідомлення про подання інформації про структуру власності

На виконання вимог Закону України "Про телебачення і радіомовлення" та Порядку подання телерадіоорганізаціями та провайдерами програмної послуги інформації про структуру власності, затвердженого рішенням Національної ради України з питань телебачення і радіомовлення від 21.01.2016 № 2 (далі – Порядок),

ТОВАРИСТВО З ОБМЕЖЕНОЮ ВІДПОВІДАЛЬНІСТЮ "ВОЛЯ – КАБЕЛЬ", код ЄДРПОУ 30777913

(зазначається повне найменування суб'єкта інформаційної діяльності, код згідно з ЄДРПОУ)

подає до Національної ради України з питань телебачення і радіомовлення звіт за 2020 звітний рік діяльності про свою структуру власності у складі таких документів:

- ☑ Форма 2. Відомості про власників істотної участі станом на 31 грудня
- ☑ Форма 3. Відомості про пов'язаних осіб станом на 31 грудня
- ☑ Форма 4. Відомості про зміни у структурі власності у звітному році
- ☑ Форма 5. Відомості про кінцевих бенефіціарних власників станом на 31 грудня
- ☑ Форма 6. Відомості про осіб, які в продовж звітного року надавали провайдеру програмної послуги фінансування (кредити, позики, фінансову допомого тощо).
- ☑ Схематичне зображення структури власності станом на 31 грудня звітного року

(зазначається перелік документів, що подаються).

Документи подаються:

- у паперовому вигляді на аркушах (вказується загальна кількість). Загальна кількість аркушів зазначається від руки після друку всіх форм.
- в електронній формі: через цей модуль.

Інформація про структуру власності суб'єкта інформаційної діяльності розміщена у мережі Інтернет відповідно до пунктів 1, 2 розділу V Порядку за посиланням: *HTTP://VOLIA.COM/ (посилання на веб-сайт).

Заявляємо, що у документах, що подаються, вся інформація є повною і достовірною, ґрунтується на добросовісній обробці та узагальненні всіх наявних у нас вихідних даних

Суб'єкт інформаційної діяльності несе відповідальність за повноту і достовірність відомостей про структуру своєї власності.

Посада уповноваженої особи		Прізвище, ініціали
Представник за довіреністю	(підпис)	Волошина А.Л.

"ВОЛЯ-КАБЕЛЬ" Ідентифікаційний код 30777913

Дата	Посада, прізвище, ініціали виконавця	Телефон виконавця
03/09/2021	Представник за довіреністю Білань І.В.	+ 38 (044) 364 94 44

ЗАТВЕРДЖЕНО
Рішення Національної ради України з питань телебачення і радіомовлення 21 січня 2016 року № 2

Форма №2

відомості про власників істотної участі станом на 31 грудня 2020 **року**

ТОВАРИСТВО З ОБМЕЖЕНОЮ ВІДПОВІДАЛЬНІСТЮ "ВОЛЯ – КАБЕЛЬ", код ЄДРПОУ 30777913

(зазначається повне найменування суб'єкта інформаційної діяльності, код згідно з ЄДРПОУ)

№	Власник істотної участі	Країна	Ідентифікаційні дані	Адреса	Розмір участі особи у суб'єкті інформаційної діяльності,			Опис взаємозв'язку
					Пряма	Опосередкована	Сукупна	
1	2	3	4	5	6	7	8	9
1	ТОВАРИСТВО З ОБМЕЖЕНОЮ ВІДПОВІДАЛЬНІСТЮ "КИЇВСЬКІ ТЕЛЕКОМУНІКАЦІЙНІ МЕРЕЖІ"	Україна	30931228	02094, м. Київ, вулиця Магнітогорська, 1, 3 поверх	49,9994%	6,1381%	56,1375%	1.Учасник ТОВ "ВОЛЯ – КАБЕЛЬ" з часткою 49,9994% 2.Учасник ТОВ "ТЕЛЕСВІТ" з часткою 11,04719%
2	ТОВАРИСТВО З ОБМЕЖЕНОЮ ВІДПОВІДАЛЬНІСТЮ "ТЕЛЕСВІТ"	Україна	33103969	02094, м. Київ, вулиця Магнітогорська, 1, 3 поверх	49,9986%	5,5644%	55,5630%	1.Учасник ТОВ "ВОЛЯ – КАБЕЛЬ" з часткою 49,9986%; 2. Учасник ТОВ "ВІА МЕДІА" з часткою 48,80843% 3. Учасник ТОВ "КИЇВСЬКІ ТЕЛЕКОМУНІКАЦІЙНІ МЕРЕЖІ" з часткою 11,127%
3	OISIW LIMITED (ОІСІВ ЛІМІТЕД)	Кіпр Cyprus	HE 173469	Тессалонікіс НІКОЛАУ ПЕНТАДРОМОС ЦЕНТР, 10 поверх, квартира/офіс 1002, 3025, Лімассол, Кіпр (Thessalonikis NICOLAOU PENTADROMOS CENTRE, Flat/Office 1002, 3025, Limassol, Cyprus)	-	99,32%	99,32%	1.Учасник ТОВ "КИЇВСЬКІ ТЕЛЕКОМУНІКАЦІЙНІ МЕРЕЖІ" з часткою 88,873%; 2.Учасник ТОВ "ТЕЛЕСВІТ" з часткою 88,95281%
4	VOLIA LIMITED (ВОЛЯ ЛІМІТЕД)	Кіпр Cyprus	HE228654	Тессалонікіс НІКОЛАУ ПЕНТАДРОМОС ЦЕНТР, 10 поверх, квартира/офіс 1002, 3025, Лімассол, Кіпр (Thessalonikis NICOLAOU PENTADROMOS CENTRE, Flat/Office 1002, 3025, Limassol, Cyprus)	-	99,32%	99,32%	Учасник ОІСІВ ЛІМІТЕД з часткою 100%
5	P6 UKRAINE CABLE LTD (П6 ЮКРЕЙН КЕЙБЛ ЛТД)	Кайманові острови Cayman Islands	MC-197472	KY1-11, Великий Кайман, Кайманові острови, Угланд Хауз, РО Бокс, 309 (KY1-11, Cayman Islands, Grand Cayman, Ugland House, PO Box 309)	-	34,68%	34,68%	Учасник ВОЛЯ ЛІМІТЕД з часткою 34,92%

6		KONKUR INVESTMENTS LTD (КОНКУР ІНВЕСТМЕНТС ЛІМІТЕД)	Кіпр Cyprus	HE 278048	Тессалонікіс НІКОЛАУ ПЕНТАДРОМОС ЦЕНТР, 10 поверх, квартира/офіс 1002, 3025, Лімассол, Кіпр (Thessalonikis NICOLAOU PENTADROMOS CENTRE, Flat/Office 1002, 3025, Limassol, Cyprus)	-	15,23%	15,23%	Учасник ВОЛЯ ЛІМІТЕД з часткою 15,33%
7		BRAESIDE INVETSMENTS LTD (БРІСАЙД ІНВЕСТМЕНТС ЛІМІТЕД)	Кіпр Cyprus	HE182036	Тессалонікіс НІКОЛАУ ПЕНТАДРОМОС ЦЕНТР, 10 поверх, квартира/офіс 1002, 3025, Лімассол, Кіпр (Thessalonikis NICOLAOU PENTADROMOS CENTRE, Flat/Office 1002, 3025, Limassol, Cyprus)	-	11,60%	11,60%	Учасник ВОЛЯ ЛІМІТЕД з часткою 11,68%
8		OL GROUP LTD (ОЛ ГРУП ЛТД)	Кайманові острови Cayman Islands	218571	Кайманові Острови, Гранд Кайман КУ-1-9005, Джордж Таун, Елджін Авеню, 190 (190 Elgin Avenue, George Town, Grand Cayman KY1-9005, Cayman Islands)	-	14,25%	14,25%	Учасник ВОЛЯ ЛІМІТЕД з часткою 14,38%
9		PROVIDENCE EQUITY PARTNERS VI INTERNATIONAL L.P. (ПРОВІДЕНС ІКВАТІ ПАРТНЕРЗ VI ІНТЕРНЕШНЛ Л.П.)	Кайманові острови Cayman Islands	19197	309, Угланд Хауз, Саус Чьорч Стріт, Джордж Таун КУ1-1104, Кайманові острови (309, Ugland House, South Church Street, George Town KY1-1104, Cayman Islands)	-	34,68%	34,68%	Учасник П6 ЮКРЕЙН КЕЙБЛ ЛТД з часткою 100%
10		PEP VI INVESTORS (ПЕП VI ІНВЕСТОРС)	Кайманові острови Cayman Islands	CR19197	Агленд Хаус, Саут Крайст Черч, Великий Кайман КІ-1104, Кайманові острови (Ugland House, Soth Christ Church, Grand Cayman KI-1104, Cayman Islands)	-	34,33%	34,33%	Учасник ПРОВІДЕНС ІКУАТІ ПАРТНЕРЗ ІНТЕРНЕШНЛ з часткою 99%
11		OSTRELLA LIMITED (ОСТРЕЛЛА ЛІМІТЕД)	Кіпр Cyprus	HE 286605	Тессалонікіс НІКОЛАУ ПЕНТАДРОМОС ЦЕНТР, 10 поверх, квартира/офіс 1002, 3025, Лімассол, Кіпр (Thessalonikis NICOLAOU PENTADROMOS CENTRE, Flat/Office 1002, 3025, Limassol, Cyprus)	-	12,18%	12,18%	Учасник КОНКУР ІНВЕСТМЕНТС ЛІМІТЕД з часткою 80%
12									

	SBF SOUTHEAST EUROPEAN HOLDINGS BV (СБФ САУСІСТ ЮРОПІЕН ХОЛДІНГ БВ)	Нідерланди Netherlands	RSIN 813469065	Поштова адреса: Постбус 23393, 1100DW, Амстердам Зуідус (Postal address: Postbus 23393, 1100DW Amsterdam Zuidoost)	-	12,18%	12,18%	Учасник ОСТРЕЛЛА ЛІМІТЕД з часткою 100%
13	SIGMA BLEYZER SOUTH EAST EUROPEAN FUND IV, CV (СІГМА БЛЕЙЗЕР САУС ІСТ ЮРОПІЕН ФОНД IV, СВ)	Нідерланди Netherlands	відсутній	Локателікаде 1 Парнассустр 1076AZ Амстердам (Locatellikade 1 Parnassustrn, 1076AZ Amsterdam	-	11,69%	11,69%	Учасник СБФ САУІСТ ЮРОПІЕН ХОЛДІНГ БВ з часткою 96%

Посада уповноваженої особи
Представник за довіреністю

(підпис)

Прізвище, ініціали
Волошина А.Л.

Дата
03/09/2021

Посада, прізвище, ініціали виконавця
Представник за довіреністю Білань І.В.

Телефон виконавця
+ 38 (044) 364 94 44

УКРАЇНА * ТОВАРИСТВО З ОБМЕЖЕНОЮ ВІДПОВІДАЛЬНІСТЮ * КИЇВ
"ВОЛЯ-КАБЕЛЬ"
Ідентифікаційний код
30777913

ЗАТВЕРДЖЕНО
Рішення Національної ради України з питань телебачення і радіомовлення 21 січня 2016 року № 2

Форма №3

відомості про пов'язаних осіб станом на 31 грудня 2020 **року**

ТОВАРИСТВО З ОБМЕЖЕНОЮ ВІДПОВІДАЛЬНІСТЮ "ВОЛЯ – КАБЕЛЬ", код ЄДРПОУ 30777913

(зазначається повне найменування суб'єкта інформаційної діяльності, код згідно з ЄДРПОУ)

№	Пов'язана особа	Країна	Ідентифікаційні дані	Адреса	Тип пов'язаної особи	Опис взаємозв'язку особи з суб'єктом інформаційної діяльності
1	2	3	4	5	6	7
1	ТОВАРИСТВО З ОБМЕЖЕНОЮ ВІДПОВІДАЛЬНІСТЮ "КИЇВСЬКІ ТЕЛЕКОМУНІКАЦІЙНІ МЕРЕЖІ"	Україна	30931228	02094, м. Київ, вулиця Магнітогорська, 1, 3 поверх	1	1.Учасник ТОВ "ВОЛЯ – КАБЕЛЬ" з часткою 49,9994% 2.Учасник ТОВ "ТЕЛЕСВІТ" з часткою 11,04719%
2	ТОВАРИСТВО З ОБМЕЖЕНОЮ ВІДПОВІДАЛЬНІСТЮ "ТЕЛЕСВІТ"	Україна	33103969	02094, м. Київ, вулиця Магнітогорська, 1, 3 поверх	1	1.Учасник ТОВ "ВОЛЯ – КАБЕЛЬ" з часткою 49,9986%; 2. Учасник ТОВ "ВІА МЕДІА" з часткою 48,80843% 3. Учасник ТОВ "КИЇВСЬКІ ТЕЛЕКОМУНІКАЦІЙНІ МЕРЕЖІ" з часткою 11,127%
3	Фізична особа Дзюбенко Антон Вікторович	Україна			2	Директор ТОВ "ВОЛЯ – КАБЕЛЬ"
4	OISIW LIMITED (ОІСІВ ЛІМІТЕД)	Кіпр Cyprus	HE 173469	Тессалонікіс НІКОЛАУ ПЕНТАДРОМОС ЦЕНТР, 10 поверх, квартира/офіс 1002, 3025, Лімассол, Кіпр (Thessalonikis NICOLAOU PENTADROMOS CENTRE, 10th floor Flat/Office 1002, 3025, Limassol, Cyprus)	3	1.Учасник ТОВ "КИЇВСЬКІ ТЕЛЕКОМУНІКАЦІЙНІ МЕРЕЖІ" з часткою 88,873%; 2.Учасник ТОВ "ТЕЛЕСВІТ" з часткою 88,95281%
5	VOLIA LIMITED (ВОЛЯ ЛІМІТЕД)	Кіпр Cyprus	HE228654	Тессалонікіс НІКОЛАУ ПЕНТАДРОМОС ЦЕНТР, 10 поверх, квартира/офіс 1002, 3025, Лімассол, Кіпр (Thessalonikis NICOLAOU PENTADROMOS CENTRE, 10th floor Flat/Office 1002, 3025, Limassol, Cyprus)	3	Учасник ОІСІВ ЛІМІТЕД з часткою 100%
6	P6 UKRAINE CABLE LTD (П6 ЮКРЕЙН КЕЙБЛ ЛТД)	Кайманові острови Cayman Islands	MC-197472	KY1-11, Великий Кайман, Кайманові острови, Угланд Хауз, PO Бокс, 309 (KY1-11, Cayman Islands, Grand Cayman, Ugland House, PO Box 309)	3	Учасник ВОЛЯ ЛІМІТЕД з часткою 34,92%
7	KONKUR INVESTMENTS LTD (КОНКУР ІНВЕСТМЕНТС ЛІМІТЕД)	Кіпр Cyprus	HE 278048	Тессалонікіс НІКОЛАУ ПЕНТАДРОМОС ЦЕНТР, 10 поверх, квартира/офіс 1002, 3025, Лімассол, Кіпр (Thessalonikis NICOLAOU PENTADROMOS CENTRE, 10th floor Flat/Office 1002, 3025, Limassol, Cyprus)	3	Учасник ВОЛЯ ЛІМІТЕД з часткою 15,33%

8	BRAESIDE INVETSMENTS LTD (БРІСАЙД ІНВЕСТМЕНТС ЛІМІТЕД)	Кіпр Cyprus	HE182036	Тессалонікіс НІКОЛАУ ПЕНТАДРОМОС ЦЕНТР, 10 поверх, квартира/офіс 1002, 3025, Лімассол, Кіпр (Thessalonikis NICOLAOU PENTADROMOS CENTRE, 10th floor Flat/Office 1002, 3025, Limassol, Cyprus)	3		Учасник ВОЛЯ ЛІМІТЕД з часткою 11,68%
9	OL GROUP LTD (ОЛ ГРУП ЛТД)	Кайманові острови Cayman Islands	218571	Кайманові Острови, Гранд Кайман КУ-1-9005, Джордж Таун, Елджін Авеню, 190 (190 Elgin Avenue, George Town, Grand Cayman KY1-9005, Cayman Islands)	3		Учасник ВОЛЯ ЛІМІТЕД з часткою 14,38%
10	EUROPEAN BANK OF RECONSTRUCTION AND DEVELOPMENT (ЄВРОПЕЙСЬКИЙ БАНК РЕКОНСТРУКЦІЇ І РОЗВИТКУ)	Об'єднане Королівство Великої Британії United Kingdom of Great Britain	Not available	ВАН ЕКСЧЕНДЖ СКВЕР, Лондон, ЕС2А 2 JN, Об'єднане Королівство Великої Британії (ONE EXCHANGE SQUARE London EC2A 2 JN, United kingdom)	3		1.Учасник БРІСАЙД ІНВЕСТМЕНТС ЛІМІТЕД з часткою 37,39%; 2.Учасник КОНКУР ІНВЕСТМЕНТС ЛІМІТЕД з часткою 20%
11	PROVIDENCE EQUITY PARTNERS VI INTERNATIONAL L.P. (ПРОВІДЕНС ІКВАТІ ПАРТНЕРЗ VI ІНТЕРНЕШНЛ Л.П.)	Кайманові острови Cayman Islands	19197	309, Угланд Хауз, Саус Чьорч Стріт, Джордж Таун КУ1-1104, Кайманові острови (309, Ugland House, South Church Street, George Town KY1-1104, Cayman Islands)	3		Учасник П6 ЮКРЕЙН КЕЙБЛ ЛТД з часткою 100%
12	PEP VI INVESTORS (ПЕП VI ІНВЕСТОРС)	Кайманові острови Cayman Islands	CR19197	Агленд Хаус, Саут Крайст Черч, Великий Кайман КІ-1104, Кайманові острови (Ugland House, Soth Christ Church, Grand Cayman KI-1104, Cayman Islands)	3		Учасник ПРОВІДЕНС ІКУАТІ ПАРТНЕРЗ ІНТЕРНЕШНЛ з часткою 99%
13	OSTRELLA LIMITED (ОСТРЕЛЛА ЛІМІТЕД)	Кіпр Cyprus	HE 286605	Тессалонікіс НІКОЛАУ ПЕНТАДРОМОС ЦЕНТР, 10 поверх, квартира/офіс 1002, 3025, Лімассол, Кіпр (Thessalonikis NICOLAOU PENTADROMOS CENTRE, 10th floor Flat/Office 1002, 3025, Limassol, Cyprus)	3		Учасник КОНКУР ІНВЕСТМЕНТС ЛІМІТЕД з часткою 80%
14	SBF SOUTHEAST EUROPEAN HOLDINGS BV (СБФ САУСІСТ ЮРОПІЕН ХОЛДІНГ БВ)	Нідерланди Netherlands	RSIN 813469065	Поштова адреса: Постбус 23393, 1100DW, Амстердам Зуідус. (Postal address: Postbus 23393, 1100DW Amsterdam Zuidoost)	3		Учасник ОСТРЕЛЛА ЛІМІТЕД з часткою 100%
15	SIGMA BLEYZER SOUTH EAST EUROPEAN FUND IV, CV (СІГМА БЛЕЙЗЕР САУС ІСТ ЮРОПІЕН ФОНД IV, СВ)	Нідерланди Netherlands	відсутній	Локателікаде 1 Парнассустр 1076AZ Амстердам (Locatellikade 1 Parnassustrn, 1076AZ Amsterdam)	3		Учасник СБФ САУІСТ ЮРОПІЕН ХОЛДІНГ БВ з часткою 96%

Посада уповноваженої особи
Представник за довіреністю

(підпис)

Прізвище, ініціали
Волошина А.Л.

Дата
03/09/2024

Посада, прізвище, ініціали виконавця
Представник за довіреністю Білань І.В.

Телефон виконавця
+ 38 (044) 364 94 44

ТОВАРИСТВО З ОБМЕЖЕНОЮ ВІДПОВІДАЛЬНІСТЮ * УКРАЇНА * "ВОЛЯ-КАБЕЛЬ" Ідентифікаційний код 30777913

ЗАТВЕРДЖЕНО
Рішення Національної ради України з питань телебачення і радіомовлення 21 січня 2016 року № 2

Форма №4

відомості про зміни у структурі власності у 2020 **звітному році**

ТОВАРИСТВО З ОБМЕЖЕНОЮ ВІДПОВІДАЛЬНІСТЮ "ВОЛЯ – КАБЕЛЬ", код ЄДРПОУ 30777913

(зазначається повне найменування суб'єкта інформаційної діяльності)

№	Особа, щодо якої відбулась зміна	Дата зміни	Опис зміни	Тип правочину та документ, на підставі якого відбулась зміна
1	2	3	4	5
1	Дмитриченко Михайло Віталійович	20 / 08 / 2020	Вилучений зі складу кінцевих бенефіціарних власників, у зв'язку із звільненням з посади Директора ТОВ "ТЕЛЕСВІТ", який здійснює значний вплив на діяльність ТОВ "ВОЛЯ – КАБЕЛЬ" як директор ТОВ "ТЕЛЕСВІТ", яке сукупно (прямо та опосередковано) володіє часткою в розмірі 55,5630%	Протокол позачергових Загальних зборів учасників ТОВ "ТЕЛЕСВІТ" № 18/20 від 13.08.2020 р.
2	Шевченко Олег Анатолійович	20 / 08 / 2020	Добавлений до складу кінцевих бенефіціарних власників, у зв'язку із обранням на посаду Директора ТОВ "ТЕЛЕСВІТ", який здійснює значний вплив на діяльність ТОВ "ВОЛЯ – КАБЕЛЬ" як директор ТОВ "ТЕЛЕСВІТ", яке сукупно (прямо та опосередковано) володіє часткою в розмірі 55,5630%	Протокол позачергових Загальних зборів учасників ТОВ "ТЕЛЕСВІТ" № 18/20 від 13.08.2020 р.

Посада уповноваженої особи
Представник за довіреністю

(підпис)

Прізвище, ініціали
Волошина А.Л.

Дата
07/09/2021

Посада, прізвище, ініціали виконавця
Представник за довіреністю Білань І.В.

Телефон виконавця
+ 38 (044) 364 94 44

ТОВАРИСТВО З ОБМЕЖЕНОЮ ВІДПОВІДАЛЬНІСТЮ * УКРАЇНА * КИЇВ
"ВОЛЯ-КАБЕЛЬ"
Ідентифікаційний код
30777913

ЗАТВЕРДЖЕНО
Рішення Національної ради України з питань телебачення і радіомовлення 21 січня 2016 року № 2

Форма №5

відомості про кінцевих бенефіціарних власників станом на 31 грудня 2020 **року**

ТОВАРИСТВО З ОБМЕЖЕНОЮ ВІДПОВІДАЛЬНІСТЮ "ВОЛЯ – КАБЕЛЬ", код ЄДРПОУ 30777913

(зазначається повне найменування суб'єкта інформаційної діяльності, код згідно з ЄДРПОУ)

№	Кінцевий бенефіціарний власник	Країна	Ідентифікаційні дані	Адреса	Опис взаємозв'язку
1	2	3	4	5	6
1	Лакей Віталій Олександрович	Україна			Здійснює вирішальний вплив як директор ТОВ "КИЇВСЬКІ ТЕЛЕКОМУНІКАЦІЙНІ МЕРЕЖІ", яке сукупно (прямо (49,9994%) та опосередковано через ТОВ "ВІА МЕДІА" та ТОВ "ТЕЛЕСВІТ" (6,1381%)) володіє часткою в розмірі 56,1375%
2	Шевченко Олег Анатолійович	Україна			Здійснює значний вплив як директор ТОВ "ТЕЛЕСВІТ", яке сукупно (прямо (49,9986%) та опосередковано через ТОВ "ВІА МЕДІА" та ТОВ "КИЇВСЬКІ ТЕЛЕКОМУНІКАЦІЙНІ МЕРЕЖІ" (5,5644%)) володіє часткою в розмірі 55,5630%

Посада уповноваженої особи
Представник за довіреністю
(підпис)

Прізвище, ініціали
Волошина А.Л.

Дата
03/09/2021

Посада, прізвище, ініціали виконавця
Представник за довіреністю Білань І.В.

Телефон виконавця
+ 38 (044) 364 94 44

м. КИЇВ * УКРАЇНА * ТОВАРИСТВО З ОБМЕЖЕНОЮ ВІДПОВІДАЛЬНІСТЮ "ВОЛЯ-КАБЕЛЬ" Ідентифікаційний код 30777913

ЗАТВЕРДЖЕНО
Рішення Національної ради України з питань телебачення і радіомовлення 21 січня 2016 року № 2

Форма №6

відомості про осіб, які впродовж 2020 **звітного року надавали провайдеру програмної послуги фінансування (кредити, позики, фінансову допомогу тощо)**

ТОВАРИСТВО З ОБМЕЖЕНОЮ ВІДПОВІДАЛЬНІСТЮ "ВОЛЯ – КАБЕЛЬ", код ЄДРПОУ 30777913

(зазначається повне найменування суб'єкта інформаційної діяльності)

№	Особа	Країна	Ідентифікаційні дані	Адреса	Інформація про послугу фінансування
1	2	3	4	5	6
1	-	-	-	-	-

Посада уповноваженої особи
Представник за довіреністю (підпис)

Прізвище, ініціали
Волошина А.Л.

Дата
03/09/2021

Посада, прізвище, ініціали виконавця
Представник за довіреністю Білань І.В.

Телефон виконавця
+ 38 (044) 364 94 44

Схематичне зображення структури власності суб'єкта інформаційної діяльності ТОВ "ВОЛЯ - КАБЕЛЬ", код ЄДРПОУ 30777913

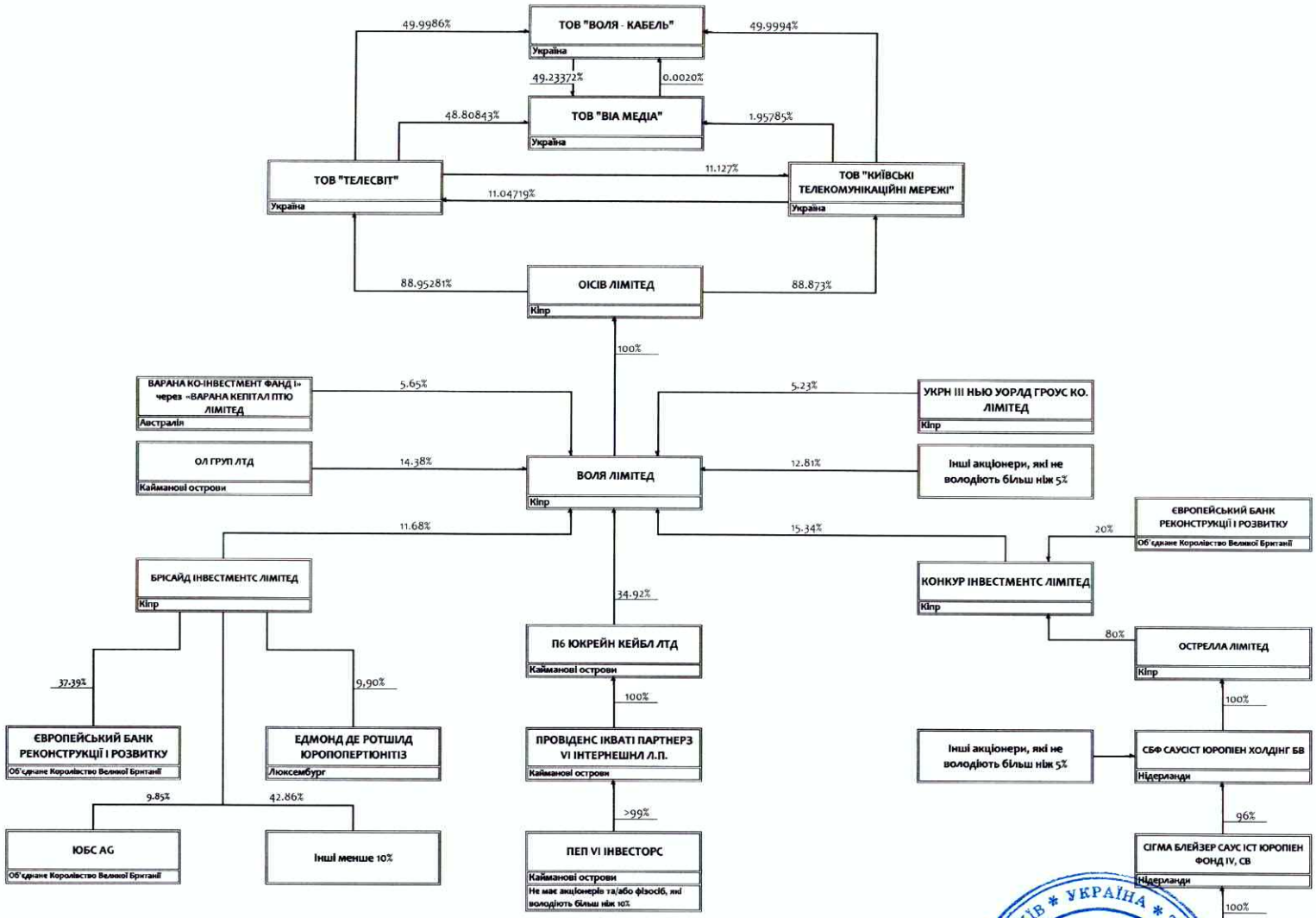

Представник за довіреністю Волошина А.Я.